Schemat Organizacyjny
Urzędu Miasta w Nowym Targu
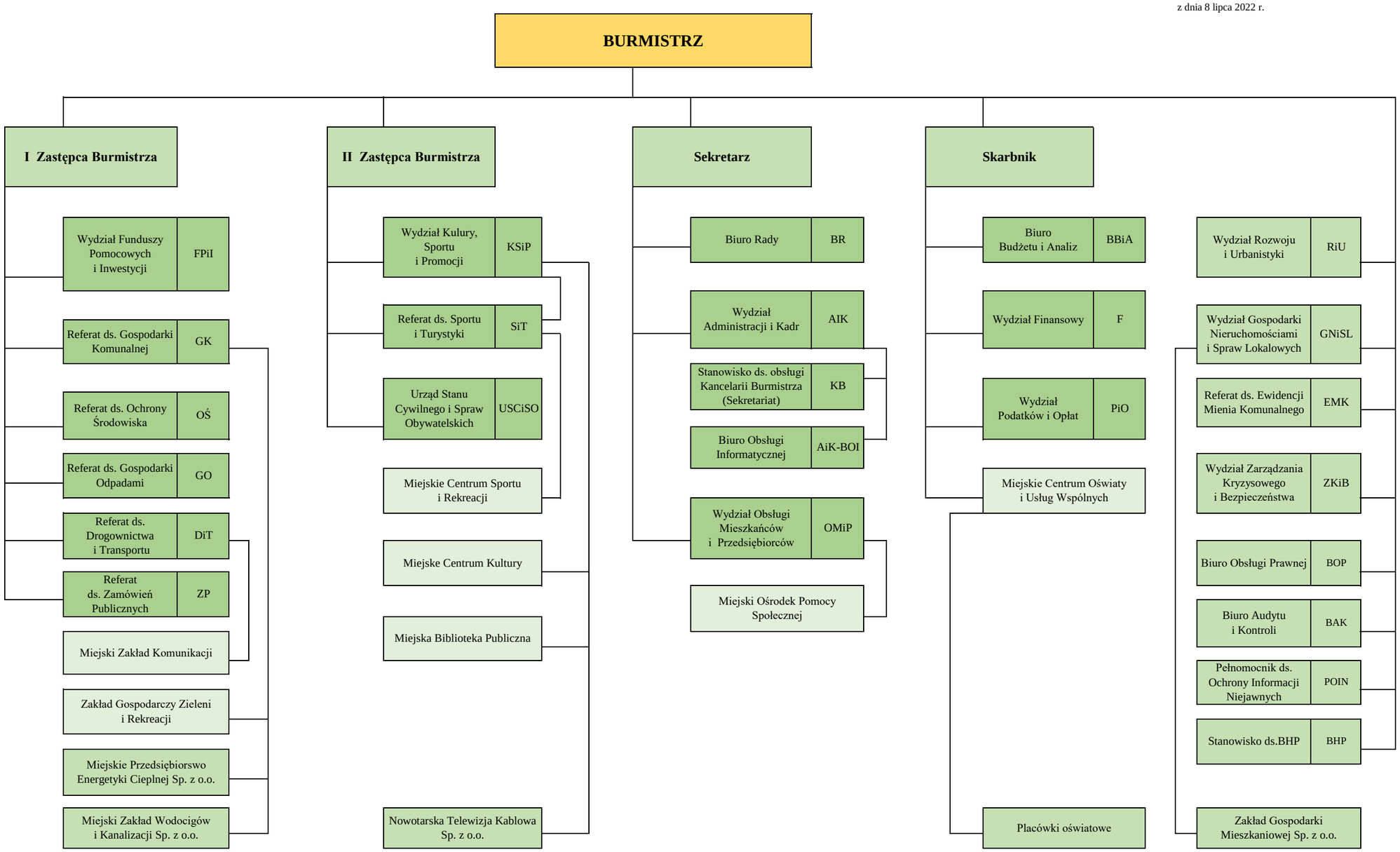
Załącznik nr 2 do Zarządzenia Nr 0050.110.2022
Burmistrza Miasta Nowy Targ
z dnia 8 lipca 2022 r.