Schemat Organizacyjny
Urzędu Miasta w Nowym Targu
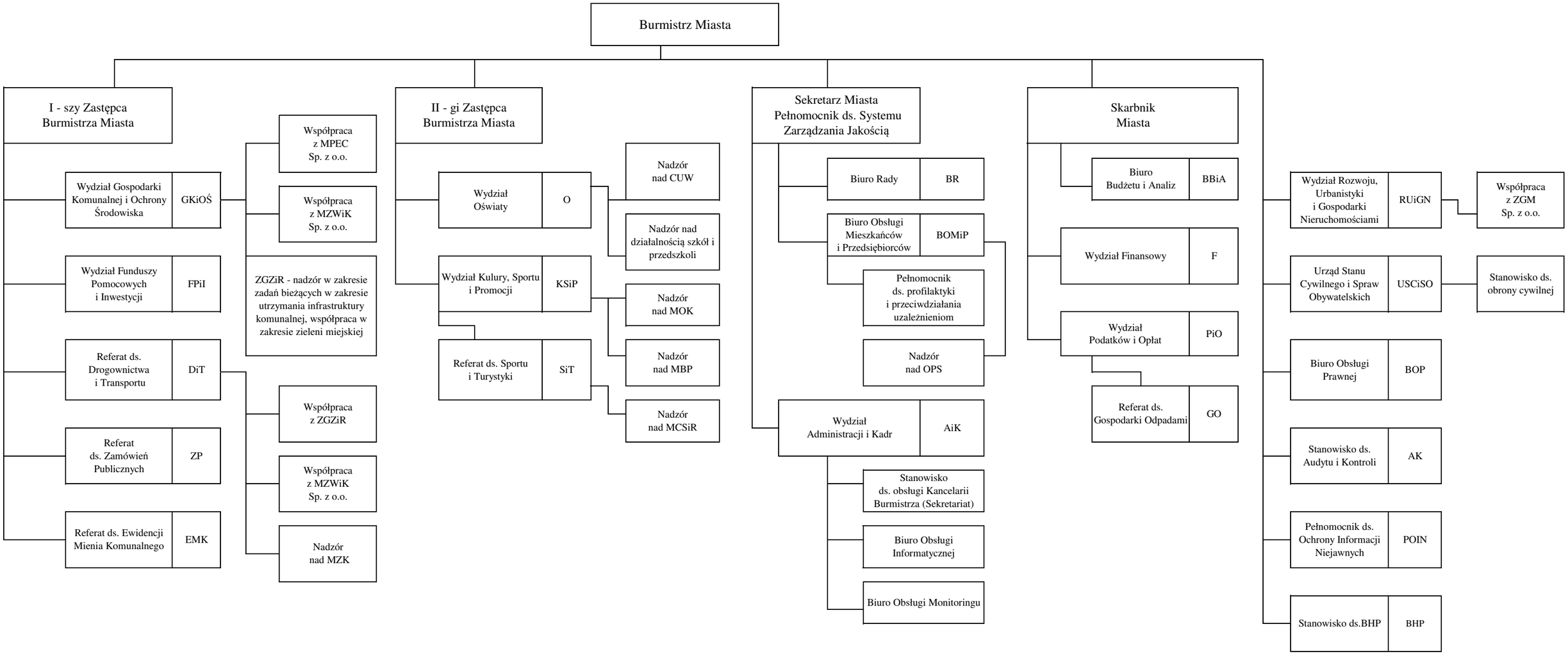
Załącznik Nr 3
Do Regulaminu Organizacyjnego