Schemat Organizacyjny
Urzędu Miasta w Nowym Targu
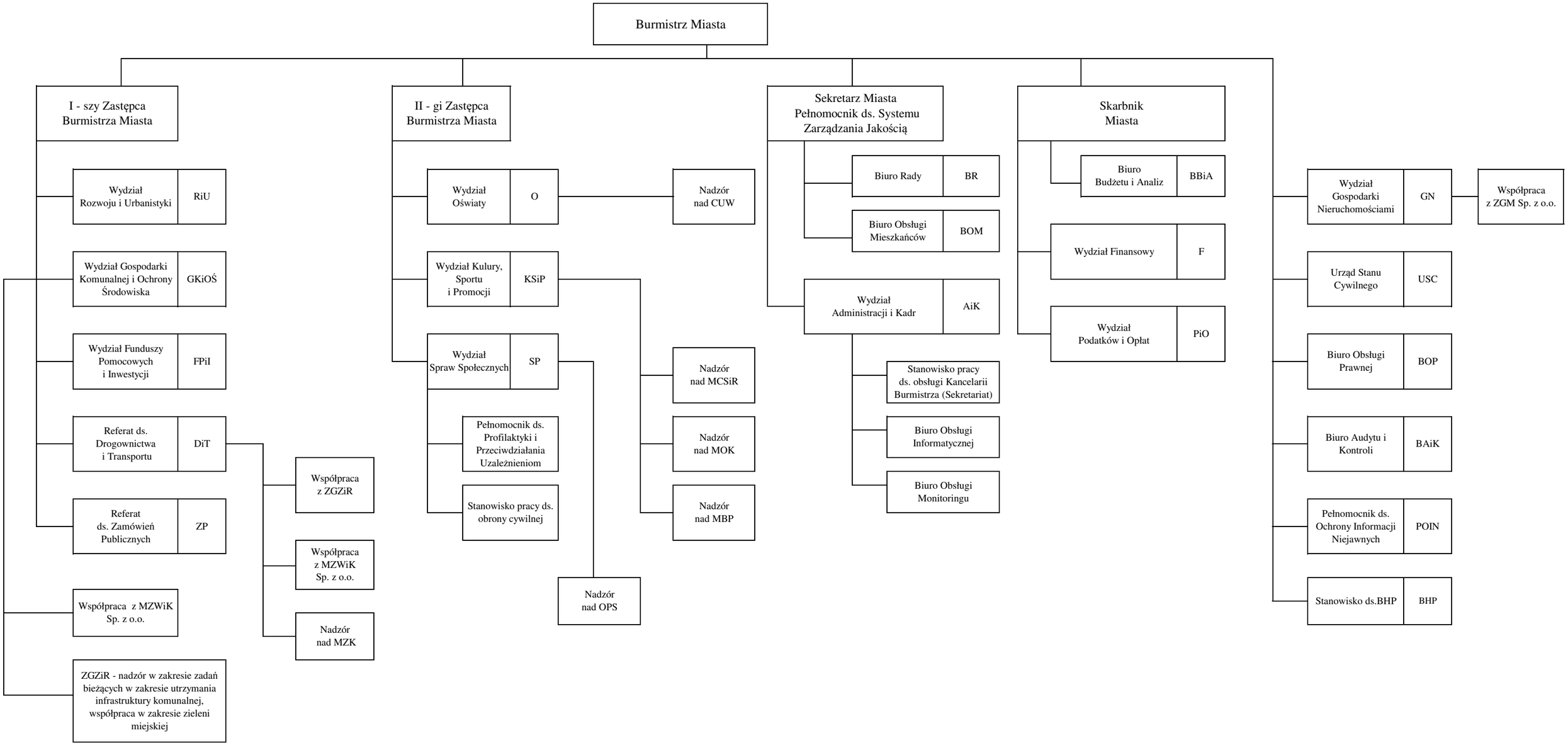
Załącznik nr 3
do Regulaminu Organizacyjnego